

一、申报单位基本情况

企业名称	福建盛怡建设有限公司		
企业注册地	福建省福州市马尾区湖里路 27 号 1#楼 2-64Z 室（自贸试验区内）		
联系人	张金明	联系电话	18250107408
<p>主要事迹:2022 年 4 月至 6 月，周宁县遭受多轮强降雨袭击，辖区内国省干线、农村公路、市政道路受灾严重，特别是省道 S207 高速连接线 K82+490-K82+540 段道路（党校对面）外侧路基大面积坍塌，造成交通中断。我司积极响应周宁县委县政府号召，主动担当、积极作为，充分履行社会责任，灾后第一时间投入到抢险救灾、灾后重建及附属设施修复中，拟派出抢险救灾人员 8 名，设备 6 余台，完成路基修复工作。</p>			

## 二、申报单位基本情况



序号	姓名	身份证	联系电话	抢险日期	抢险地点	签字 (按手印)
1.	张金明	350821198408010010	18250107408	2022.7	周宁县	张金明
2.	林文斌	350102198801212412	13675066899	2022.7	周宁县	林文斌
3.	许智强	350725197711114010	13719136155	2022.7	周宁县	许智强
4.	吕生灼	352129197305104057	15960970374	2022.7	周宁县	吕生灼
5.	许庆福	35212919680912003X	13850983593	2022.7	周宁县	许庆福
6.	姜富平	362501196911217636	15879829331	2022.7	周宁县	姜富平
7.	郑胜徐	35212919680926253X	13559327759	2022.7	周宁县	郑胜徐
8.	吴增强	350725197403061033	13459936180	2022.7	周宁县	吴增强



四、相关的影像或照片





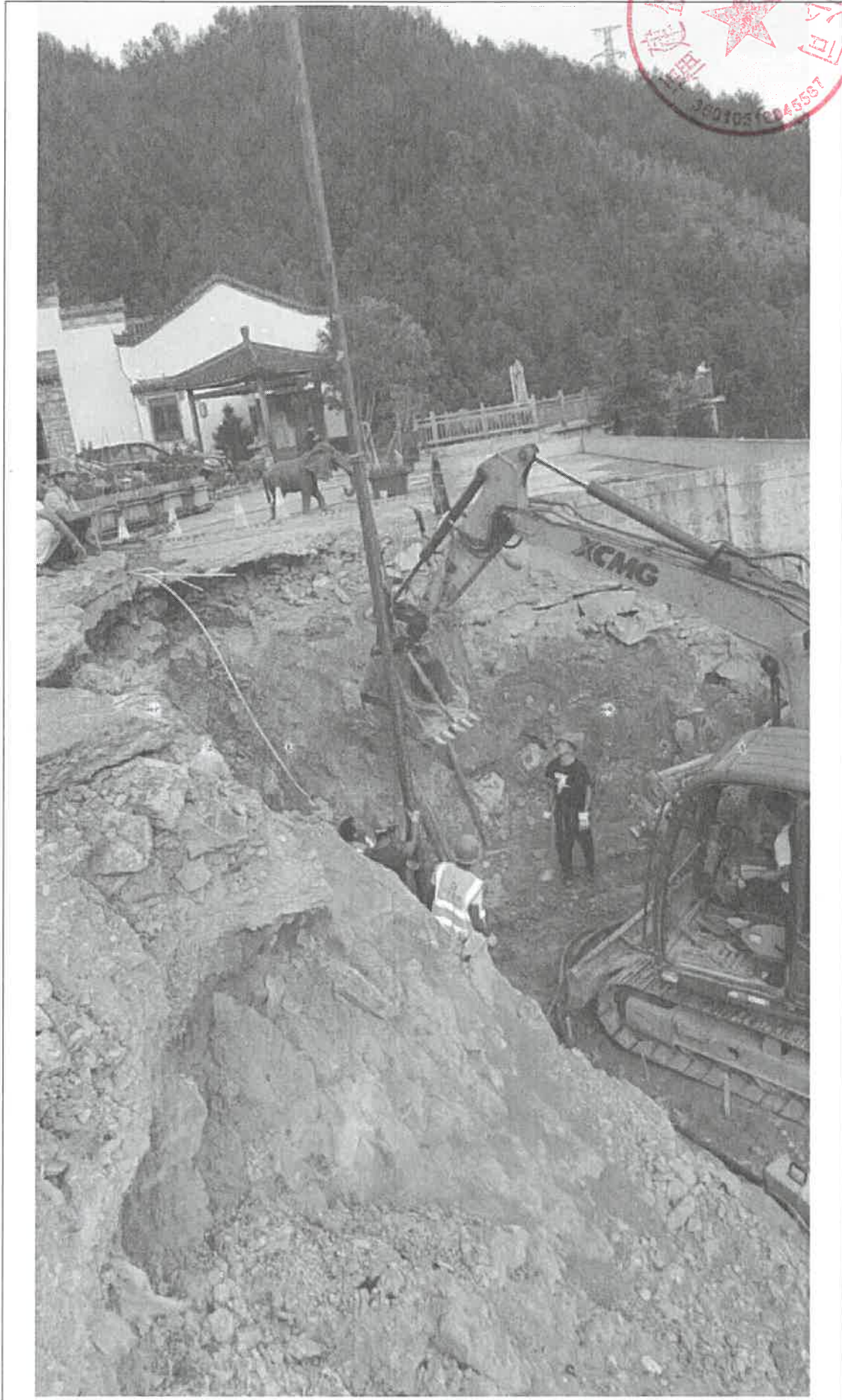

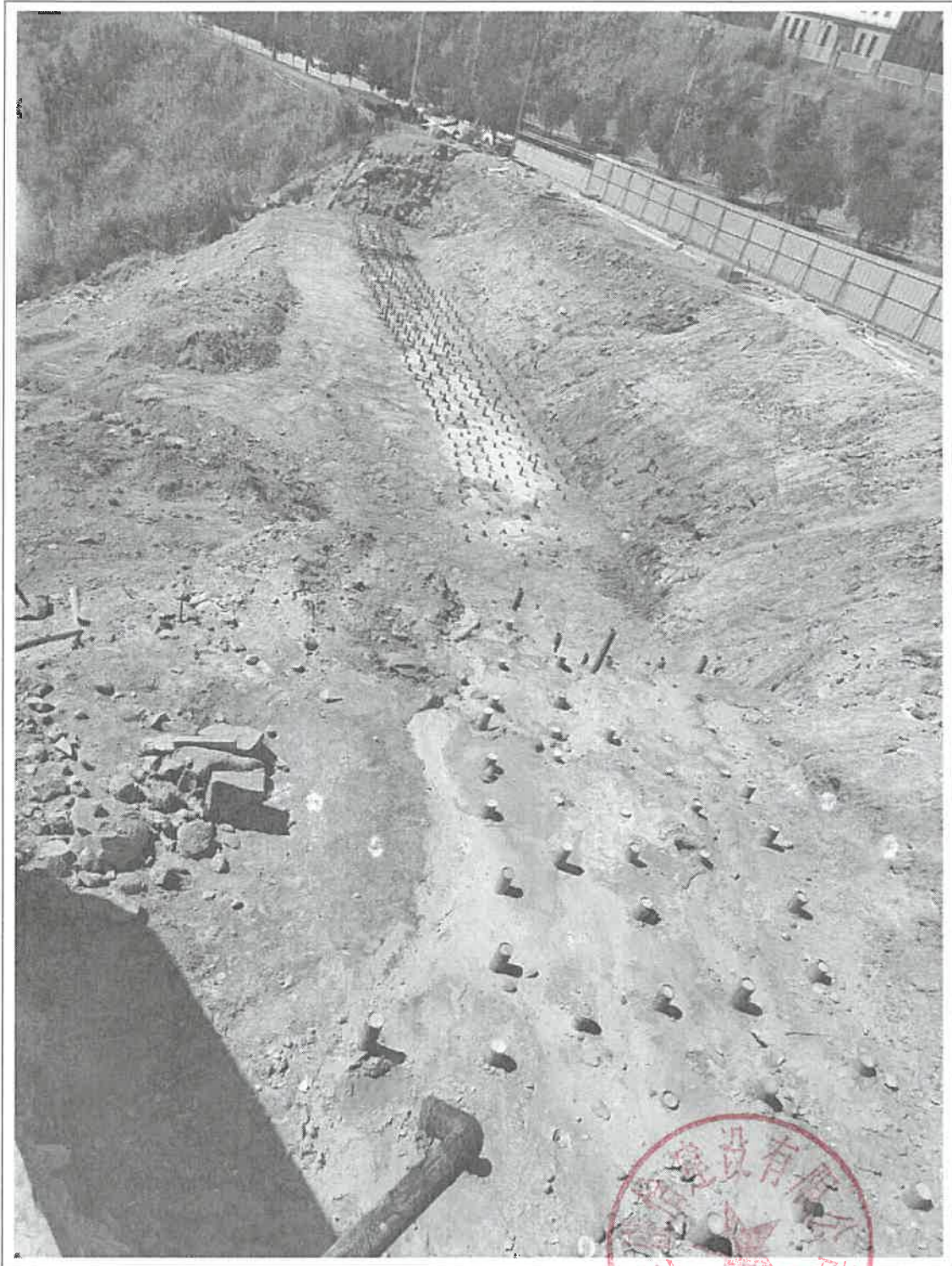

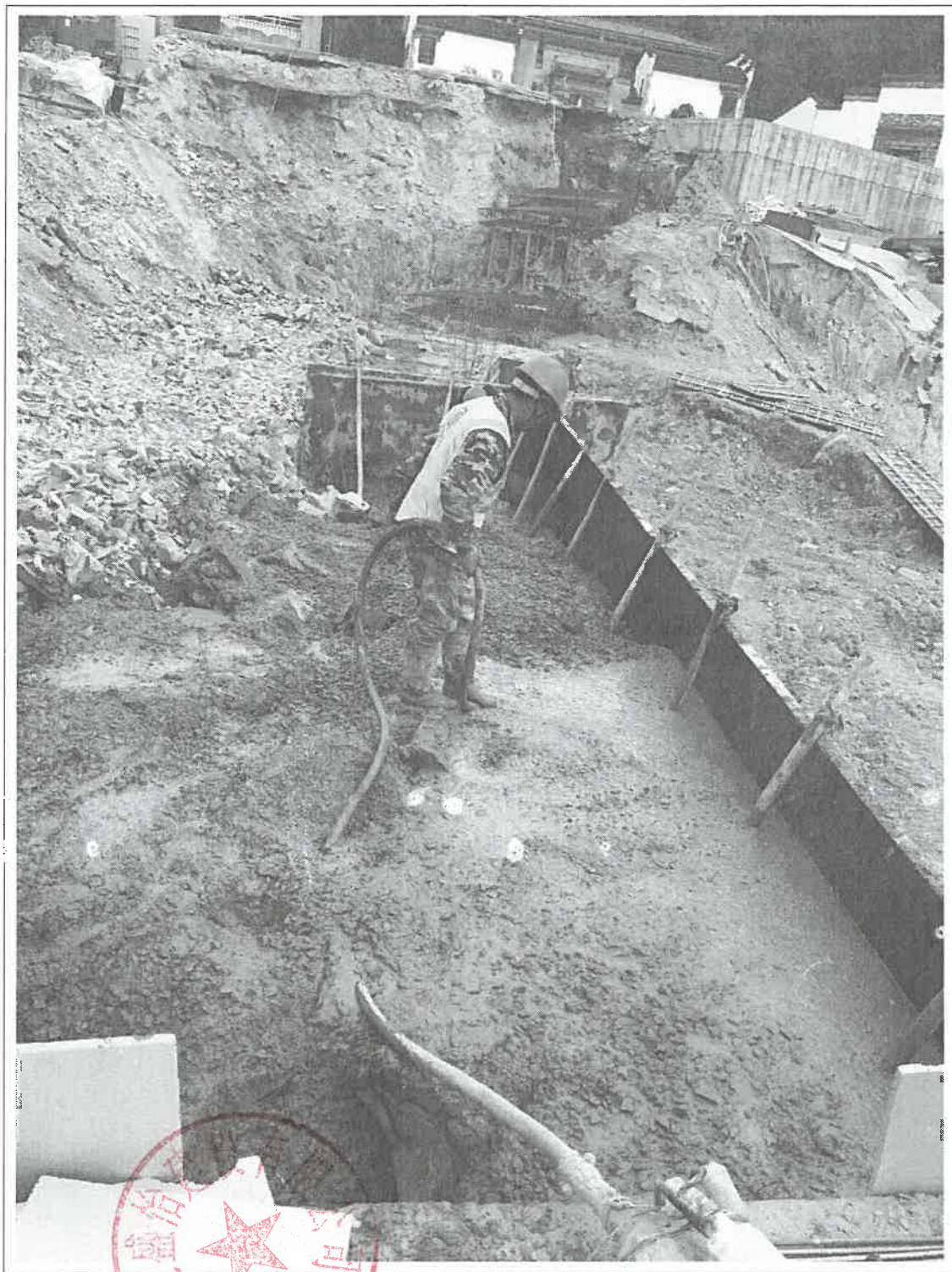



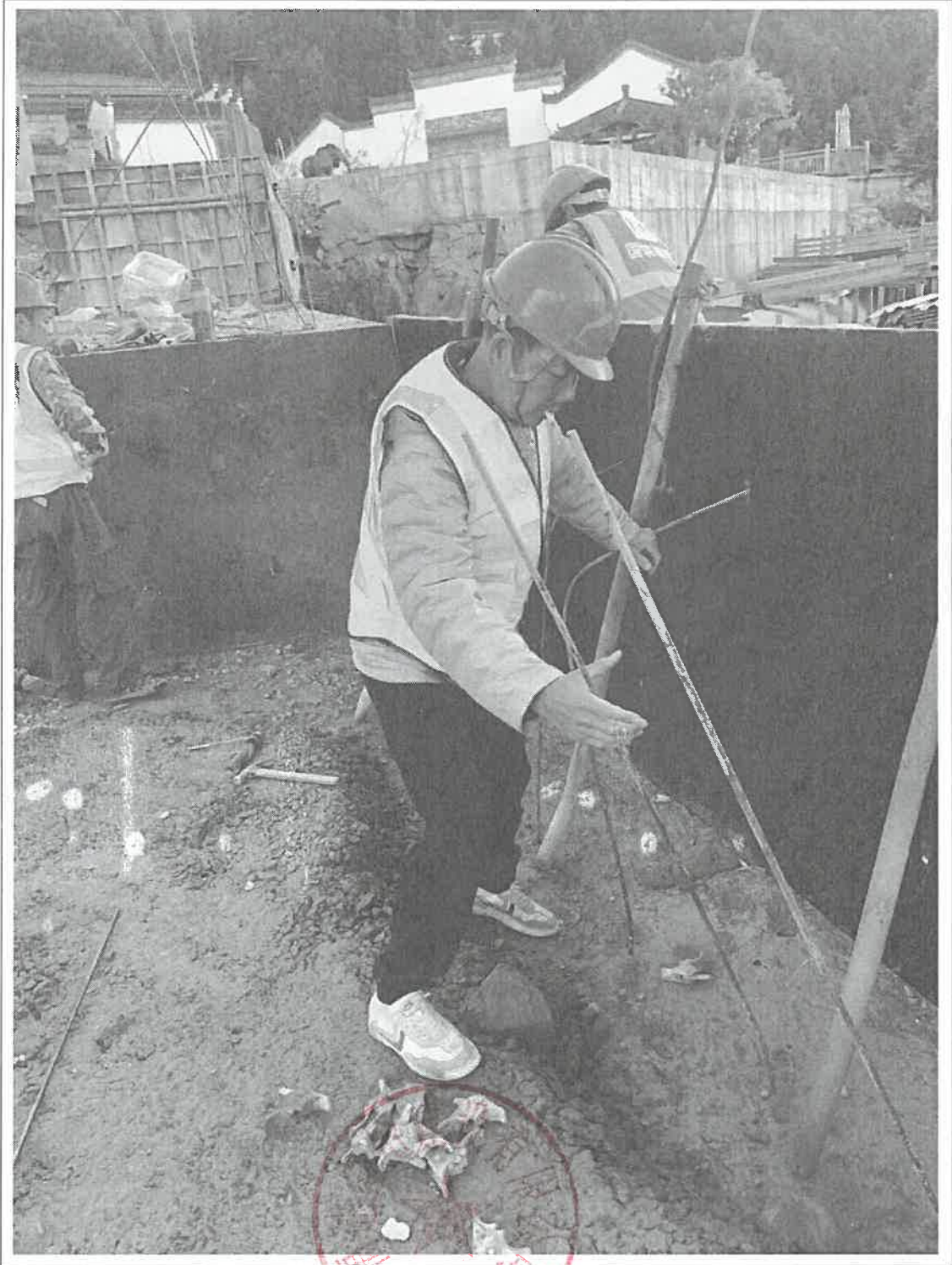

35010510045387

# 宁德市人民政府办公室文件

宁政办〔2023〕42号

## 宁德市人民政府办公室关于表扬 22家抢险救灾表现突出的建筑业企业的通知

周宁县人民政府，市人社局、住建局、交通运输局、各有关企业：

2022年4月至6月，周宁县遭受多轮强降雨袭击，辖区内国省干线、农村公路、市政道路受灾严重，特别是省道S207高速连接线K82+490-K82+540段道路（党校对面）外侧路基大面积坍塌，造成交通中断，抢修难度大，面对灾（险）情，一批建筑业企业积极响应周宁县委县政府号召，主动担当、积极作为，充分履行社会责任，第一时间自愿投入到抢险救灾、灾后重建及附属设施修复中。

为表扬先进、弘扬正气，激发全社会的进取意识和奉献精神，现

对表现突出的永富建工集团有限公司等 22 家建筑业企业(详见附件)予以通报表扬，希望受表扬的企业珍惜荣誉、再接再厉，当好示范，做好表率。



附件：表现突出的抢险救灾先进企业名单



(此件主动公开)

附件

## 表现突出的抢险救灾先进企业名单

(排名不分先后)

1. 永富建工集团有限公司
2. 福建省闽盛建设工程有限公司
3. 福建万润筑业建设有限公司
4. 福建永东南建设集团有限公司
5. 福建住建建设有限公司
6. 中国建筑第四工程局有限公司
7. 聚瓏集团有限公司
8. 福建仝华建设工程有限公司
9. 福建省睿煌建筑工程有限公司
10. 中工建设集团(福建)有限公司
11. 福建省天钧建设集团有限公司
12. 福建九翔龙建设工程有限公司
13. 福建省泷澄建设集团有限公司
14. 中铁隧道局集团有限公司
15. 福建中胜华兴建工集团有限公司



16. 中城投集团第八工程局有限公司
17. 福建省五洲建设集团有限公司
18. 中旗华昊建设有限公司
19. 福建省茂宏建设工程有限公司
20. 海峡宏基建工集团有限公司
21. 中兴华骏建设有限公司
22. 福建省国筑建设工程有限公司



# 登记通知书

(开)市监登字〔2023〕第13216号

福建盛怡建设有限公司：

你单位提交的变更登记申请材料齐全，符合法定形式，  
我局予以登记。

变更前名称：福建省睿煌建筑工程有限公司



(登记机关盖章)



2023年10月20日

- 注：1、本通知书适用于市场主体的设立、变更、注销登记；  
2、名称变更登记的，各登记机关可依据市场主体需求在本通知书载明名称变更内容，  
但各登记机关应当鼓励市场主体自行查阅属于公示信息的登记（备案）内容。  
3、公司因合并分立申请登记的，各登记机关可在本通知书载明公司合并分立内容。

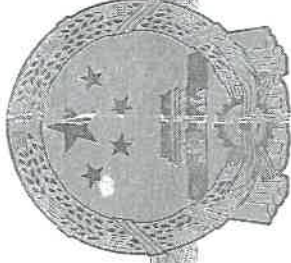

# 营业执照

统一社会信用代码

9135018209506230XK



扫描二维码登录“国家企业信用信息公示系统”了解更多登记、备案、许可、监管信息。



名称 福建盛怡建设有限公司

注册资本 陆仟陆佰陆拾捌万圆整

类型 有限责任公司

成立日期 2014年03月19日

法定代表人 林岚夫

住所

福建省福州市马尾区湖里路27号1#楼  
2-64Z室（自贸试验区内）

经营范围

房屋建筑工程、市政公用工程、钢结构工程、土石方工程、装饰工程、地基与基础工程、建筑装饰装修工程、城市道路照明工程、体育场设施工程、结构补强工程、建筑幕墙工程、建筑智能化工程、公路交通工程、消防设施工程、水利水电工程、环保工程、机电安装工程、城市园林绿化工程、电力工程、公路工程、机电工程、电子智能化工程、防水防腐保温工程、桥梁工程、模板脚手架工程、古建筑工程、特种工程、造林工程、通信工程的设计与施工；建筑劳务分包。（依法须经批准的项目，经相关部门批准后方可开展经营活动）

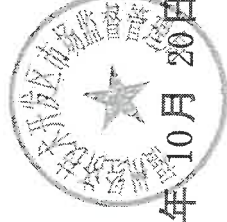

登记机关

2023年10月20日



# 建筑业企业资质证书

(正本)

企业名称：福建盛怡建设有限公司  
 详细地址：福建省福州市马尾区湖里路27号1#楼2-64Z室（  
 自贸试验区内）  
 统一社会信用代码  
 （或营业执照注册号）：9135018209506230X  
 法定代表人：林岚夫  
 注册资本：6668万元人民币  
 经济性质：有限责任公司  
 证书编号：D335002179 有效期：至2023年12月31日

## 资质类别及等级：

建筑装饰装修工程专业承包壹级  
 建筑工程施工总承包贰级  
 市政公用工程施工总承包贰级  
 电子与智能化工程专业承包贰级  
 消防设施工程专业承包贰级  
 防水防腐保温工程专业承包贰级  
 建筑幕墙工程专业承包贰级  
 电力工程施工总承包叁级  
 机电工程施工总承包叁级  
 地基基础工程专业承包叁级  
 钢结构工程专业承包叁级  
 建筑机电安装工程专业承包叁级  
 古建筑工程专业承包叁级  
 城市及道路照明工程专业承包叁级  
 环保工程专业承包叁级  
 施工劳务不分等级  
 模板脚手架专业承包不分等级  
 特种工程（结构补强）专业承包不分等级

发证机关：

2023年 11月 03日



中华人民共和国住房和城乡建设部制



## 基本存款账户信息

账户名称: 福建盛怡建设有限公司

账户号码: 13135701040004245

开户银行: 中国农业银行股份有限公司福州福新路支行

法定代表人:  
(单位负责人) 林岚夫

基本存款账户编号: J3910019222907

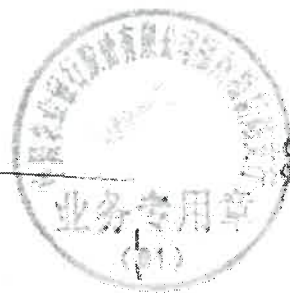

0340E5  
996755

2023 年 11 月 02 日

统一社会信用代码: 9135018209506230XK

# 安全生产许可证



编号: (闽)JZ安许证字[2014]110019

企业名称: 福建盛怡建设有限公司

法定代表人: 林岚夫

单位地址: 福建省福州市马尾区湖里路27号1#楼2-64Z室(自贸试验区内)

经济类型: 有限责任公司

许可范围: 建筑施工

有效期: 2023年07月31日 至 2026年07月30日

发证机关: 福安住房和城乡建设局  
发证日期: 2023年07月31日

